



Principaux Tarifs Colis

Conditions d'admission

(concerne tous les produits sauf la gamme Colissimo Emballage)

Envois standards : longueur + largeur + hauteur ≤ 150 cm avec longueur ≤ 100 cm.

Envois soumis à un supplément tarifaire de 3,80 € :

- Colis "encombrants" : longueur + largeur + hauteur > 150 cm et ≤ 200 cm, longueur > 100 cm.
- Colis "non stables" : leur forme ne garantit pas la stabilité et n'évite pas le renversement des colis (ex : sphérique ou cylindrique),
- Colis sous forme de rouleaux,
- Colis non ou mal emballés, ou colis dont l'emballage génère des risques de blocage par la machine de tri (ex : ficelle).

Envois non admis :

- Colis ne répondant pas aux conditions d'admission ci-dessus,
- Les rouleaux dont la longueur + 2 diamètres > 150 cm

Conditions relatives à l'emballage des colis

Les emballages des colis doivent être fermés, solides et appropriés à leur contenu ainsi qu'aux exigences du transport et de traitement industrialisés par machines. Ils doivent assurer la stabilité du colis en évitant tout renversement et pouvoir résister à plusieurs manipulations, supporter les secousses, les pressions et les chocs en cours de transport.

Les envois peuvent être clos par tout moyen à la convenance du Client, à l'exception des modes de fermeture dangereux, susceptibles notamment de blesser les agents de La Poste, de détériorer d'autres objets ou les machines de La Poste. Le moyen de fermeture, sans aucun élément en débord, ne doit pas pouvoir générer de blocage de la machine (ficelles, sangles, mauvais emballage, etc.). Le Client veille à ce que le contenu ne puisse être, en totalité ou en partie, enlevé de l'emballage sans l'endommager.

La prise en charge d'un envoi au dépôt n'équivaut pas à une garantie quant à la solidité et la suffisance du conditionnement et de l'emballage, ni de l'adaptation au contenu que La Poste ignore. En toute hypothèse, La Poste n'encourt aucune responsabilité en cas d'insuffisance de conditionnement ou d'emballage.

→ La Poste s'engage...

La Poste s'engage à vous indemniser, lorsqu'elle en porte la responsabilité, pour la perte, la détérioration ou la spoliation (hors Colis Économique Outre-Mer). Pour toutes informations, adressez-vous au guichet.

Profitez du suivi de vos envois sur le site www.laposte.fr/colissimo (accès gratuit hors coûts de connexion et de communication) et le minitel 3615 COLISSIMO (0,019€ TTC à la connexion + 0,0152€ TTC / minute).

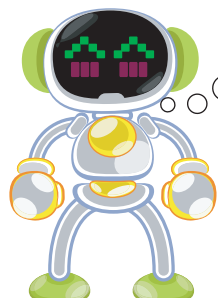

Avec e-COMO, SUIVEZ AUTREMENT VOS COLIS !

100% électronique, e-COMO est votre nouveau compagnon de suivi de vos colis. Pratique et ludique, il circule sur Internet pour pouvoir en permanence vous informer par un système d'alerte sur la situation de votre Colissimo dans le réseau postal.

Pour découvrir et télécharger e-COMO : www.laposte.fr/e-como (accès gratuit hors coûts de connexion et de communication).

Départ de France métropolitaine

DOM : Guadeloupe, Martinique, Guyane, Réunion.

CT (Collectivités Territoriales) : Mayotte, Saint-Pierre-et-Miquelon.

TOM : Nouvelle Calédonie, Polynésie Française, Wallis et Futuna, TAAF.

COLIS ÉCONOMIQUE OUTRE-MER

Affranchissement au poids, livraison sans signature, pas de suivi, pas d'option.

Poids jusqu'à	Tarifs nets vers les DOM/CT	Tarifs nets vers les TOM
0,5 kg	6,60 €	8,50 €
1 kg	8,30 €	11,00 €
2 kg	9,20 €	18,00 €
3 kg	10,10 €	25,00 €
4 kg	11,00 €	32,00 €
5 kg	11,90 €	39,00 €
6 kg	12,80 €	46,00 €
7 kg	13,70 €	53,00 €
8 kg	14,60 €	60,00 €
9 kg	15,50 €	67,00 €
10 kg	16,40 €	74,00 €
15 kg	20,90 €	-
20 kg	25,40 €	-
25 kg	29,90 €	-
30 kg	34,40 €	-

COLIS ÉCONOMIQUE INTERNATIONAL

Affranchissement au poids, livraison contre signature, indemnisation intégrée suivant le poids de l'envoi, pas de suivi, pas d'option.

Zones tarifaires

B	Pays de l'Europe de l'Est (hors Union Européenne), Maghreb
C	Pays d'Afrique (hors Maghreb), Canada, États-Unis, Proche et Moyen Orient
D	Autres destinations

Tarifs nets

Poids jusqu'à	ZONE B	ZONE C	ZONE D
1 kg	14,50 €	16,00 €	20,50 €
2 kg	17,00 €	20,00 €	27,50 €
3 kg	20,50 €	24,00 €	35,50 €
4 kg	24,00 €	31,00 €	43,50 €
5 kg	27,50 €	38,00 €	51,50 €
6 kg	31,00 €	45,00 €	59,50 €
7 kg	34,50 €	52,00 €	67,50 €
8 kg	38,00 €	59,00 €	75,50 €
9 kg	41,50 €	66,00 €	83,50 €
10 kg	45,00 €	73,00 €	91,50 €
15 kg	51,00 €	87,00 €	103,50 €
20 kg	59,00 €	101,00 €	127,50 €
25 kg	67,00 €	115,00 €	162,50 €
30 kg	75,00 €	129,00 €	197,50 €

ATTENTION : Le produit Colis Économique International n'est pas admis pour la zone A (Union Européenne, Suisse et Norvège).

OFFRES ÉCONOMIQUES OFFRES ÉCONOMIQUES OFFRES ÉCONOMIQUES OFFRES ÉCONOMIQUES OFFRES ÉCONOMIQUES



colis

Tarifs au départ de France métropolitaine

1^{er} mars 2006

La Poste - DGGPDT - RCS Paris 356 000 000 - 03/2006 - La Poste a choisi un papier certifié EMAS et ISO 14001 normes environnementales - Création : ...

LA POSTE



... ET LA CONFIANCE GRANDIT

www.laposte.fr/colissimo



ENVOIS VERS LA FRANCE MÉTROPOLITAINE, MONACO ET ANDORRE

COLISSIMO EMBALLAGE

Emballage + affranchissement avec preuve de dépôt, livraison contre signature, suivi, indemnisation forfaitaire intégrée de 31 € en cas de perte, spoliation ou détérioration. Engagement sur les délais en 48h⁽¹⁾ (2 jours ouvrables). Pour tout envoi dont la valeur est supérieure à 31 €⁽²⁾, possibilité de souscrire une assurance optionnelle Ad Valorem⁽³⁾.

Formats	Résistance maximum de	Dimensions (en mm)	Tarifs à l'unité	
			HT	TTC
S	3 kg	193 x 106 x 64	6,69 €	8,00 €
M	5 kg	243 x 146 x 89	7,44 €	8,90 €
L	6 kg	300 x 210 x 110	7,94 €	9,50 €
XL	7 kg	375 x 250 x 195	9,20 €	11,00 €
CD / Vidéo	1 kg	217 x 140 x 60	6,27 €	7,50 €
P	3 kg	310 x 220 x 50	7,11 €	8,50 €
1 Bouteille	-	496 x 170 x 110	7,57 €	9,05 €
2 Bouteilles	-	245 x 115 x 410	8,36 €	10,00 €
3 Bouteilles	-	345 x 115 x 410	10,03 €	12,00 €

- (1) Pas d'engagement sur les délais vers Andorre. (2) HT ou TTC suivant le régime fiscal de l'expéditeur. (3) Tarifs des Timbres Assurance : 1 timbre = 3,05 € TTC (2,55 € HT) pour une assurance optionnelle Ad Valorem jusqu'à 500 €. 2 timbres = 6,10 € TTC (5,10 € HT) pour une assurance optionnelle Ad Valorem jusqu'à 1000 €. 3 timbres = 9,15 € TTC (7,65 € HT) pour une assurance optionnelle Ad Valorem jusqu'à 1500 €.

COLISSIMO RECOMMANDÉ

Affranchissement au poids, livraison contre signature, suivi, indemnisation forfaitaire intégrée de 31 € à 458 € selon le taux de recommandation choisi, en cas de perte, détérioration ou spoliation, engagement sur les délais en 48h⁽¹⁾ (2 jours ouvrables).

Poids jusqu'à	Taux R1 : 31 € ⁽²⁾	Taux R2 : 153 € ⁽²⁾	Taux R3 : 458 € ⁽²⁾
0,5 kg	7,60 €	8,20 €	9,10 €
1 kg	8,70 €	9,30 €	10,20 €
2 kg	9,50 €	10,10 €	11,00 €
3 kg	10,50 €	11,10 €	12,00 €
5 kg	12,50 €	13,10 €	14,00 €
7 kg	13,50 €	14,10 €	15,00 €
10 kg	15,50 €	16,10 €	17,00 €
15 kg	17,50 €	18,10 €	19,00 €
30 kg	22,50 €	23,10 €	24,00 €

- (1) Pas d'engagement sur les délais vers Andorre. (2) Montant de l'indemnisation.

Tarifs des options applicables aux produits Colissimo Recommandé et Colissimo Recommandé Outre-Mer

	Tarifs
→ Contre Remboursement	
- Mandat espèces	9,80 € ⁽¹⁾
- Mandat CCP	6,50 € ⁽¹⁾
→ Avis de Réception	1,30 €

- (1) Tarifs HT. La TVA applicable pour la France Métropolitaine est de 19,6%.

COLISSIMO

Affranchissement au poids, livraison sans signature, suivi, indemnisation forfaitaire intégrée de 16 € en cas de perte, détérioration ou spoliation, engagement sur les délais en 48h⁽¹⁾ (2 jours ouvrables).

Poids jusqu'à	Tarifs nets
0,5 kg	5,10 €
1 kg	6,20 €
2 kg	7,00 €
3 kg	8,00 €
5 kg	10,00 €
7 kg	11,00 €
10 kg	13,00 €
15 kg	15,00 €
30 kg	20,00 €

- (1) Pas d'engagement sur les délais vers Andorre.

HEURE LIMITE DE DÉPÔT

Les colis déposés après l'heure limite de dépôt ne seront acheminés qu'à partir du lendemain. Pour les produits bénéficiant d'un engagement sur la livraison en 48h (2 jours ouvrables), le compte des jours d'acheminement commencera à partir du lendemain au jour de dépôt. Se renseigner au guichet pour connaître l'heure limite de dépôt. Les conditions générales de vente et d'utilisation sont disponibles au dos de la preuve de dépôt de chacun des produits (hors Colis Economique Outre-Mer).

ENVOIS VERS LES DOM, LES COLLECTIVITÉS TERRITORIALES ET LES TOM

COLISSIMO EMBALLAGE OUTRE-MER

Emballage + affranchissement avec preuve de dépôt, livraison contre signature, suivi⁽¹⁾, indemnisation forfaitaire intégrée de 50 € en cas de perte, spoliation ou détérioration. Pour tout envoi dont la valeur est supérieure à 50 €⁽²⁾, possibilité de souscrire une assurance optionnelle Ad Valorem⁽³⁾.

Formats	Résistance maximum de	Dimensions (en mm)	Tarifs nets à l'unité	
			DOM/CT	TOM
L	6 kg	300 x 210 x 110	32,00 €	55,00 €
XL	7 kg	375 x 250 x 195	38,00 €	75,00 €
1 Bouteille	-	496 x 170 x 110	26,00 €	35,00 €

- (1) Du dépôt à la livraison pour les envois vers les DOM et Mayotte, jusqu'au point de sortie de la France métropolitaine pour les envois vers les TOM et Saint-Pierre-et-Miquelon. (2) HT ou TTC suivant le régime fiscal de l'expéditeur. (3) Tarifs des Timbres Assurance : 1 timbre = 2,55 € HT pour une assurance optionnelle Ad Valorem jusqu'à 500 €. 2 timbres = 5,10 € HT pour une assurance optionnelle Ad Valorem jusqu'à 1000 €. 3 timbres = 7,65 € HT pour une assurance optionnelle Ad Valorem jusqu'à 1500 €.

DOM : Guadeloupe, Martinique, Guyane, Réunion.
CT (Collectivités Territoriales) : Mayotte, Saint-Pierre-et-Miquelon.
TOM : Nouvelle Calédonie, Polynésie Française, Wallis et Futuna, TAAF.

COLISSIMO RECOMMANDÉ OUTRE-MER

Affranchissement au poids, livraison contre signature, suivi⁽¹⁾, indemnisation forfaitaire intégrée de 31 € à 458 € selon le taux de recommandation choisi, en cas de perte, détérioration ou spoliation.

Poids jusqu'à	Tarifs nets vers les DOM/CT			Tarifs nets vers les TOM		
	Taux R1 : 31 € ⁽²⁾	Taux R2 : 153 € ⁽²⁾	Taux R3 : 458 € ⁽²⁾	Taux R1 : 31 € ⁽²⁾	Taux R2 : 153 € ⁽²⁾	Taux R3 : 458 € ⁽²⁾
0,5 kg	10,50 €	11,10 €	12,00 €	11,70 €	12,30 €	13,20 €
1 kg	14,40 €	15,00 €	15,90 €	16,70 €	17,30 €	18,20 €
2 kg	18,70 €	19,30 €	20,20 €	20,80 €	21,40 €	22,30 €
3 kg	23,00 €	23,60 €	24,50 €	25,10 €	25,70 €	26,60 €
4 kg	27,30 €	27,90 €	28,80 €	29,40 €	30,00 €	30,90 €
5 kg	31,60 €	32,20 €	33,10 €	33,70 €	34,30 €	35,20 €
6 kg	35,90 €	36,50 €	37,40 €	38,00 €	38,60 €	39,50 €
7 kg	40,20 €	40,80 €	41,70 €	42,30 €	42,90 €	43,80 €
8 kg	44,50 €	45,10 €	46,00 €	46,60 €	47,20 €	48,10 €
9 kg	48,80 €	49,40 €	50,30 €	50,90 €	51,50 €	52,40 €
10 kg	53,10 €	53,70 €	54,60 €	55,20 €	55,80 €	56,70 €
15 kg	74,60 €	75,20 €	76,10 €	-	-	-
20 kg	96,10 €	96,70 €	97,60 €	-	-	-
25 kg	117,60 €	118,20 €	119,10 €	-	-	-
30 kg	139,10 €	139,70 €	140,60 €	-	-	-

- (1) Du dépôt à la livraison pour les envois vers les DOM et Mayotte, jusqu'au point de sortie de la France Métropolitaine pour les envois vers les TOM et Saint-Pierre-et-Miquelon. (2) Montant de l'indemnisation.

COLISSIMO OUTRE-MER

Affranchissement au poids, livraison sans signature, suivi⁽¹⁾, indemnisation forfaitaire intégrée de 16 € en cas de perte, détérioration ou spoliation.

Poids jusqu'à	Tarifs nets vers les DOM/CT	Tarifs nets vers les TOM
0,5 kg	8,00 €	9,20 €
1 kg	11,00 €	14,20 €
2 kg	16,20 €	25,60 €
3 kg	20,50 €	37,00 €
4 kg	24,80 €	48,40 €
5 kg	29,10 €	59,80 €
6 kg	33,40 €	71,20 €
7 kg	37,70 €	82,60 €
8 kg	42,00 €	94,00 €
9 kg	46,30 €	105,40 €
10 kg	50,60 €	116,80 €
15 kg	72,10 €	-
20 kg	93,60 €	-
25 kg	115,10 €	-
30 kg	136,60 €	-

- (1) Du dépôt à la livraison pour les envois vers les DOM et Mayotte, jusqu'au point de sortie de la France Métropolitaine pour les envois vers les TOM et Saint-Pierre-et-Miquelon.

ENVOIS VERS L'INTERNATIONAL

COLISSIMO EMBALLAGE INTERNATIONAL

Emballage + affranchissement avec preuve de dépôt, livraison contre signature, suivi⁽¹⁾, indemnisation forfaitaire intégrée de 50 € en cas de perte, spoliation ou détérioration. Pour tout envoi dont la valeur est supérieure à 50 €⁽²⁾, possibilité de souscrire une assurance optionnelle Ad Valorem⁽³⁾.

Zones tarifaires					
1	Union Européenne, Suisse et Norvège				
2	Autres destinations				
Tarifs					
Formats	Résistance maximum de	Dimensions (en mm)	Zone 1 ⁽⁴⁾		Zone 2 Net
			HT	TTC	
L	6 kg	300 x 210 x 110	20,90 €	25,00 €	32,00 €
XL	7 kg	375 x 250 x 195	23,41 €	28,00 €	36,00 €
1 Bouteille	-	496 x 170 x 110	18,40 €	22,00 €	29,00 €

- (1) Du dépôt à la livraison sur certaines destinations, sinon, suivi jusqu'au point de sortie de la France métropolitaine. Se renseigner au guichet. (2) HT ou TTC suivant le régime fiscal de l'expéditeur. (3) Tarifs des Timbres Assurance : 1 timbre = 2,55 € HT pour une assurance optionnelle Ad Valorem jusqu'à 500 €. 2 timbres = 5,10 € HT pour une assurance optionnelle Ad Valorem jusqu'à 1000 €. 3 timbres = 7,65 € HT pour une assurance optionnelle Ad Valorem jusqu'à 1500 €. (4) Seule la zone 1 est assujettie à la TVA (19,6%).

COLISSIMO INTERNATIONAL

Affranchissement au poids, livraison contre signature, suivi⁽¹⁾, indemnisation intégrée suivant le poids de l'envoi, possibilité de souscrire une assurance optionnelle Ad Valorem jusqu'à 1500 €.

Zones tarifaires					
A	Union Européenne, Suisse et Norvège				
B	Pays de l'Europe de l'Est (hors Union Européenne), Maghreb				
C	Pays d'Afrique (hors Maghreb), Canada, États-Unis, Proche et Moyen Orient				
D	Autres destinations				
Tarifs nets					
Poids jusqu'à	ZONE A	ZONE B	ZONE C	ZONE D	
1 kg	15,00 €	18,20 €	21,00 €	24,00 €	
2 kg	16,50 €	20,00 €	28,00 €	36,00 €	
3 kg	20,10 €	24,00 €	37,00 €	48,00 €	
4 kg	23,70 €	28,50 €	46,00 €	60,00 €	
5 kg	27,30 €	33,00 €	55,00 €	72,00 €	
6 kg	30,90 €	37,50 €	64,00 €	84,00 €	
7 kg	34,50 €	42,00 €	73,00 €	96,00 €	
8 kg	38,10 €	46,50 €	82,00 €	108,00 €	
9 kg	41,70 €	51,00 €	91,00 €	120,00 €	
10 kg	45,30 €	55,50 €	100,00 €	132,00 €	
15 kg	50,70 €	62,25 €	118,00 €	156,00 €	
20 kg	56,10 €	69,00 €	136,00 €	180,00 €	
25 kg	64,20 €	82,50 €	172,00 €	228,00 €	
30 kg	72,30 €	96,00 €	208,00 €	276,00 €	

- (1) Du dépôt à la livraison sur certaines destinations, sinon, suivi jusqu'au point de sortie de la France métropolitaine. Se renseigner au guichet.

Tarifs des options applicables au produit Colissimo International

	Tarifs
→ Assurance optionnelle Ad Valorem	
- pour 150 € supplémentaires assurés "Ad Valorem" (dans la limite de 1500 €)	1,00 €
→ Valeur Déclarée ⁽²⁾	
- Tarif fixe par envoi	4,00 €
- Tarif proportionnel par 76,22 € ou fraction de 76,22 € de valeur déclarée avec un minimum de perception de	0,38 €
→ Contre Remboursement ⁽²⁾	
- Mandat espèces	9,80 € ⁽¹⁾
- Mandat CCP	6,50 € ⁽¹⁾
→ Avis de Réception ⁽²⁾	1,30 €

- (1) Tarifs HT. La TVA applicable au départ de la France Métropolitaine est de 19,6%. (2) Options proposées uniquement sur certaines destinations. Se renseigner au guichet.